GENDER BREAD

ARBEITSBLATT 1

Das Gender Bread braucht deine Hilfe. Die Leute verstehen z.B. nicht, dass eine sexuelle Orientierung etwas ganz anderes ist als eine Geschlechtsidentität.

Nimm das Erklärung auf Arbeitsblatt 2 zur Hilfe und kreuze an, bei welchen Begriffen es sich um den Geschlechtsausdruck, die Geschlechtsidentität, die romantische Orientierung, die sexuelle Orientierung oder um biologische Geschlechtsmerkmale handelt.

Gender Bread (aus dem Englischen „ginger bread“ = Pfefferkuchenmann)
Die hier dargestellte Version wurde von **itspronouncedmetrosexual.com** inspiriert und wurde für dieses Arbeitsblatt adaptiert.

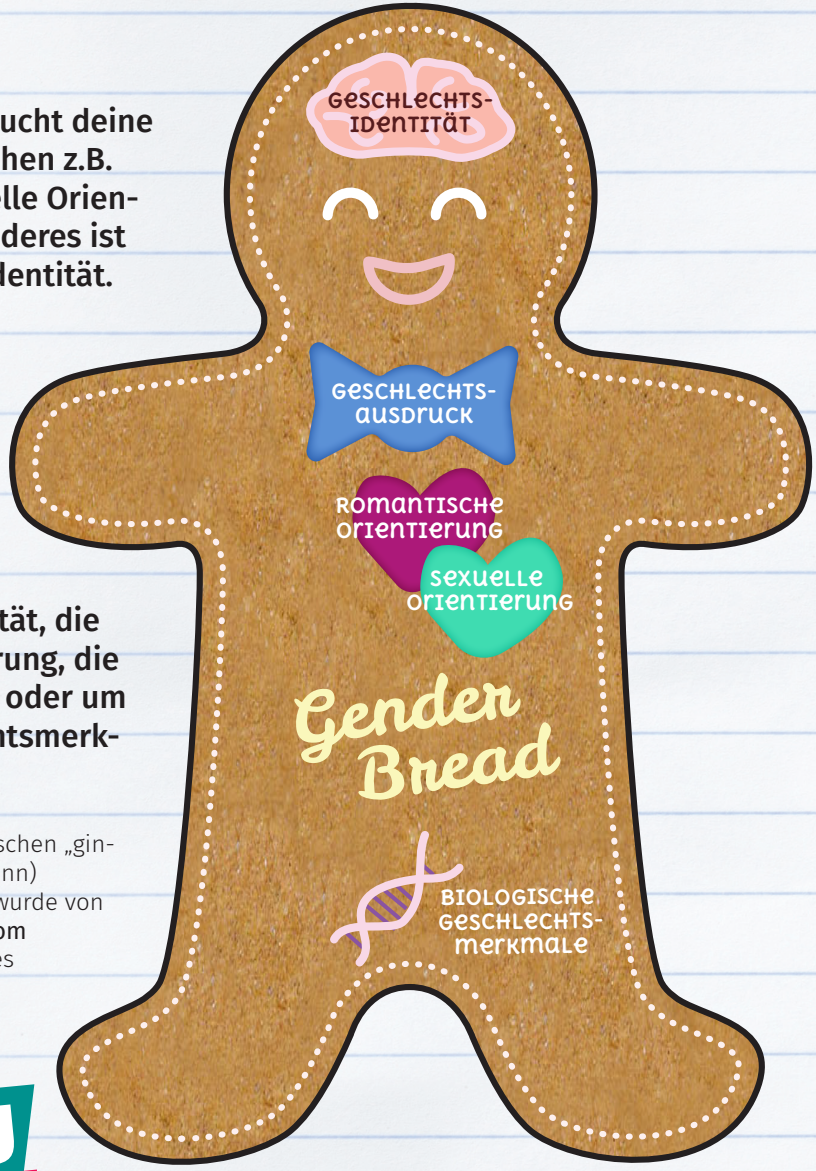

	Geschlechts-ausdruck	Geschlechts-identität	Romantische Orientierung	Sexuelle Orientierung	Biologische Geschlechts-merkmale
agender					
androgyn					
aromantisch					
asexuell					
biromantisch					
bisexuell					
cis					
demi-boy					
demi-girl					
dyadisch					
feminin					
genderfluid					
heteroromantisch					
heterosexuell					
homoromantisch					
homosexuell					
inter*					
lesbisch					
männlich					
maskulin					
neutrois					
nicht binär					
pangender					
panromantisch					
pansexuell					
schwul					
trans*					
weiblich					

SCHLAU DORTMUND

Arbeitsblatt downloaden unter: **dortmund.schlau.nrw**

GENDER BREAD

ARBEITSBLATT 2

Das Gender Bread braucht deine Hilfe. Die Leute verstehen z.B. nicht, dass eine sexuelle Orientierung etwas ganz anderes ist als eine Geschlechtsidentität.

Aber wo liegen eigentlich die Unterschiede? Im Erklärungstext rechts auf dieser Seite findest du weitere Informationen.

Wie sieht dein Gender Bread aus? Hier kannst du kreativ werden.

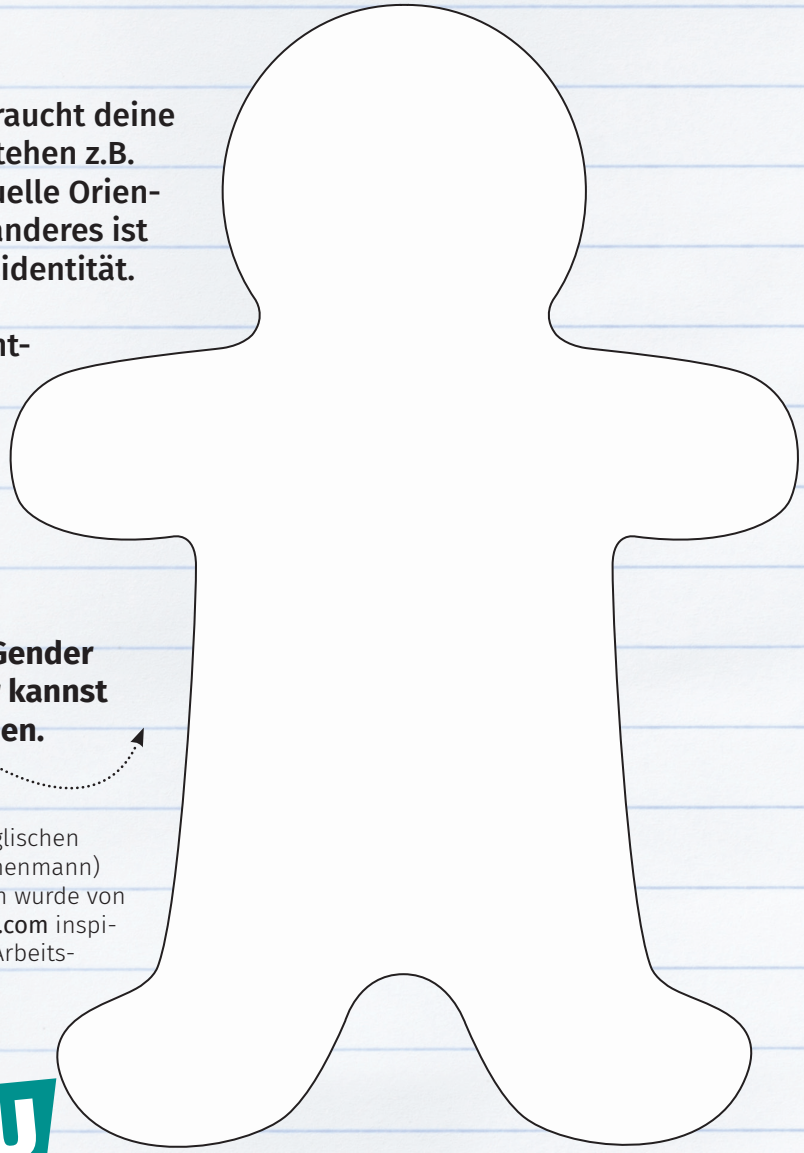

Gender Bread (aus dem Englischen „ginger bread“ = Pfefferkuchenmann)
Die hier dargestellte Version wurde von **itspronouncedmetrosexual.com** inspiriert und wurde für dieses Arbeitsblatt adaptiert.

GESCHLECHTSIDENTITÄT (GENDER)

Die Geschlechtsidentität ist das Geschlecht (oder die Geschlechter) mit dem sich ein Mensch selbst identifiziert, wobei die Geschlechtsidentität eines Menschen nicht mit dem bei der Geburt zugewiesenen Geschlecht übereinstimmen muss. Der Geschlechtsausdruck muss zudem nicht zwangsweise mit dem gefühlten Geschlecht übereinstimmen. (Wir sehen den Menschen das gefühlte Geschlecht nicht an.)

GESCHLECHTSAUSDRUCK

Damit wird bezeichnet, wie ein Mensch sich kleidet, spricht oder bewegt und so Geschlecht zum Ausdruck bringt. Häufig passiert es, dass vom Geschlechtsausdruck einer Person auf deren Geschlechtsidentität geschlossen wird. Dann gelten zum Beispiel Rock und Lippenstift als Beleg dafür, dass jemand sich feminin fühlt. Damit kann man jedoch leicht daneben liegen.

SEXUELLE ORIENTIERUNG

Die sexuelle Orientierung beschreibt, mit welchen Menschen eine Person eine sexuelle Bindung eingehen möchte. Bei den meisten Menschen stimmt die romantische mit der sexuellen Orientierung überein, dies muss jedoch nicht bei jedem Menschen der Fall sein.

ROMANTISCHE ORIENTIERUNG

Die romantische Orientierung zeigt, in welche Menschen sich eine Person verliebt oder mit welchen Menschen sie eine Liebesbeziehung eingeht/eingehen möchte und kann unabhängig der sexuellen Orientierung gesehen werden.

BIOLOGISCHE GESCHLECHTSMERKMALE

Biologische Geschlechtsmerkmale sind hormonelle oder körperliche Eigenschaften, wie z.B. sekundäre Geschlechtsmerkmale (z.B. Muskelmasse, Haarverteilung, Brüste und Statur), primäre Geschlechtsorgane (Fortpflanzungsorgane und Genitalien) und/oder in chromosomale Strukturen und Hormone.

Quellen: Anders und Gleich Glossar: aug.nrw/glossar
Sunrise Dortmund: Trans*Relevanz
BMFSFJ: regenbogenportal.de/geschlechtsidentitaet-und-ausdruck/

SCHLAU DORTMUND

Arbeitsblatt downloaden unter: **dortmund.schlau.nrw**